

Allegato al Piano Organizzativo Gestionale (P.O.G.) del 02.02.2022

EMERGENZA EPIDEMIOLOGICA DA CORONAVIRUS COVID-19

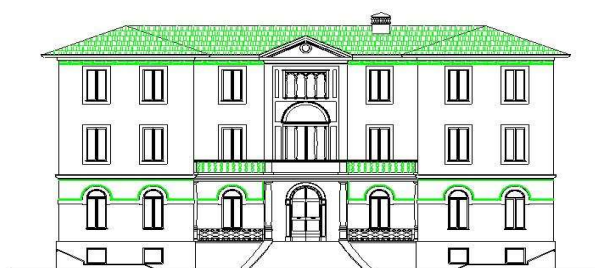

16. USCITA DALLA STRUTTURA E RIENTRO IN FAMIGLIA

Sistema Socio Sanitario



Regione
Lombardia

ELENCO DELLE REVISIONI

Revisione	Data	Descrizione
00	22.06.2020	Adozione della procedura per emergenza epidemiologica COVID-19
01	01.09.2020	Aggiornamento ex DGR XI-3524 del 05.08.2020
02	23.12.2020	Aggiornamento ex DGR XI-3913 del 25.11.2020
03	25.05.2021	Aggiornamento Ordinanza Ministero Salute del 08/05/2021 e s.m.i.
04	27.09.2021	Aggiornamento ex DGR XI-5181 del 06.09.2021
05	02.02.2022	Ai sensi delle Ulteriori indicazioni applicative D.G.R. n.XI/5181-2021

INDICAZIONI IN MERITO ALLE USCITE DALLA STRUTTURA E AL RIENTRO TEMPORANEO
AL DOMICILIO DA RSA

Nel rispetto dell'Ordinanza del Ministro della Salute dell'8 maggio 2021 che ha definito le modalità di accesso/uscita di Ospiti e Visitatori presso le Strutture residenziali della rete territoriale ed ai sensi della DGR XI/5181 del 06.09.2021, si è proceduto con la revisione del protocollo di "Uscita dalla struttura e rientro in famiglia" rivalutando le principali procedure messe in atto dalla nostra Struttura e le modalità di comportamento da osservare per contenere quanto più possibile il rischio infettivo da SARS-COV-2, tenuto conto che allo stato attuale delle conoscenze, **non è possibile garantire una assenza totale del rischio di contagio da Covid-19**, in conformità con le norme nazionali e regionali, con l'andamento epidemiologico della pandemia e con le conoscenze scientifiche al momento disponibili.

Per il raggiungimento di questo obiettivo, viene proposto ai Familiari un "patto" di reciproci impegni da sottoscrivere.

È garantita agli Ospiti delle RSA la possibilità di effettuare uscite programmate e rientri in famiglia.

Sulla base delle valutazioni relative alla situazione epidemiologica territoriale la Direzione Sanitaria ed il Responsabile Covid-19 valuteranno la possibilità di introdurre modalità organizzative che innalzino il livello di sicurezza della struttura a garanzia della comunità anziana che vi risiede con possibilità di temporanea sospensione delle uscite degli Ospiti dalla struttura, garantendo unicamente le uscite per prestazioni sanitarie specialistiche che non possono essere rinviate.

L'Ospite o il familiare o il rappresentante legale dell'Ospite che intende effettuare un'uscita dalla R.S.A. **presenta richiesta scritta alla Direzione Sanitaria della Fondazione con una settimana di anticipo** rispetto alla data di uscita tramite apposito **"Modulo Q – Richiesta di uscita dalla struttura – rientro temporaneo a domicilio"**, specificando:

- il giorno e l'ora di uscita;
- le caratteristiche dell'uscita;
- il giorno e l'ora di rientro

Il Medico della struttura valuta, in relazione anche alle condizioni cliniche dell'Ospite e al progetto assistenziale, la praticabilità ed i possibili benefici dell'uscita ed esprime un parere in merito dettando, se del caso, le necessarie prescrizioni.

Il Medico si riserva la facoltà di sottoporre l'Ospite in uscita e in rientro a test per la ricerca di SARS-CoV-2 e, se vi sono dubbi circa le condizioni dell'ospite, ad alcuni giorni di monitoraggio ed isolamento.

L'accompagnatore dell'Ospite in uscita, il cui nominativo viene registrato da un operatore della Fondazione sul registro degli accessi che verrà conservato per almeno 14 giorni, deve essere in possesso di certificazione verde COVID-19.

Con riferimento al DECRETO LEGGE n. 221 del 24.12.2021, con decorrenza dal 30 dicembre 2021 e fino alla cessazione dello stato di emergenza (attualmente indicato nel 31/03/2022), l'accesso dei visitatori nelle strutture residenziali socio-sanitarie è consentito esclusivamente ai soggetti muniti di una Certificazione Verde Covid-19, rilasciata a seguito della somministrazione della terza dose (booster) di richiamo del ciclo vaccinale primario.

L'accesso è altresì consentito a soggetti in possesso di una Certificazione Verde Covid-19, rilasciata a seguito del completamento del ciclo vaccinale primario o dell'avvenuta guarigione unitamente ad una certificazione che attesti l'esito negativo del test antigenico rapido o molecolare, eseguito nelle quarantotto ore.

Un operatore della Fondazione provvede a:

- misurare la temperatura corporea dell'Ospite e dell'accompagnatore;
- effettuare il triage dell'accompagnatore;
- consegnare il "Modulo – Z2 Patto di condivisione del rischio - Uscite" e raccogliere la sottoscrizione;
- controllare che il visitatore sia dotato di mascherina FFP2 ben posizionata e, se necessario, provvedere alla consegna del DPI;
- controllare che l'Ospite indossi la mascherina chirurgica, se tollerata dallo stesso;
- verificare che il visitatore provveda all'igienizzazione delle mani;

Al rientro in R.S.A. l'Ospite viene accolto all'ingresso da un operatore che provvede alla sanificazione delle mani ed alla rilevazione della temperatura corporea.

Nel caso di rientro in famiglia per uno o più giorni l'Ospite, al rientro in struttura, l'Ospite verrà sottoposto a tampone antigenico rapido per la ricerca di Sars-Cov-2 e, se ritenuto necessario da parte del personale Medico della struttura, al monitoraggio ed eventuale isolamento per alcuni giorni.

INDICAZIONI IN MERITO AL RIENTRO DEFINITIVO (DIMISSIONI) AL DOMICILIO DA RSA

In considerazione della richiesta di rientro definitivo (dimissioni) al domicilio si applica la seguente procedura:

- acquisire la richiesta della famiglia/utente;
- acquisire l'attestazione da parte dei familiari (vedi modello *COVID-1 Richiesta dimissioni definitive*), richiesta e dichiarazione di adesione alle normative di contenimento e monitoraggio Covid-19;
- redigere lettera di dimissione con indicazioni specifiche sullo stato di salute e sulle esigenze gestionali dell'Ospite.
- programmare l'uscita dell'Ospite.

Morbegno, 02.02.2022

IL DIRETTORE SANITARIO
(Dott.ssa Sonia Del Barba)

**FONDAZIONE CASA DI RIPOSO
AMBROSETTI PARAVICINI - ONLUS**

Codice Ente 19489 - 23017 Morbegno (So)
Il Direttore Sanitario: Dr.ssa SONIA DEL BARBA
Codice Fiscale: DLB SNO 68857 F712N

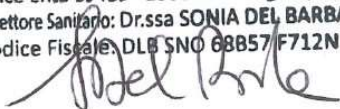

IL REFERENTE COVID-19
(Dott. Paolo Borellini)

**FONDAZIONE CASA DI RIPOSO
AMBROSETTI PARAVICINI - ONLUS**

Codice Ente 19489 - 23017 Morbegno (So)
Il Medico: Dott. PAOLO BORELLINI
Codice Fiscale: BRL PLA 58M24 F712O

